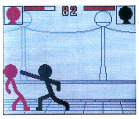

1. MATCHSTICK MAN
コンピューターと対戦する、格闘ゲーム。

2. PI WANG
走るパンダをジャンプさせてゴールを目指す。

3. RAPID REACTION
コンピューターとじゃんけんで対戦するゲーム。

4. 2048
数字が倍になるように四角をスライドさせて組合わせるゲーム。

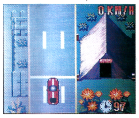

5. RACING CAR
車を操作するレーシングゲーム。

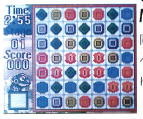

6. MONTEZUMA
同じ絵柄を3つ並べて絵柄を消してゆくパズルゲーム。

7. PARACHUTE
ボートを操作し、落下してくる人を助けます。

8. TANK WAR
戦車を操作して敵を倒すシューティングゲーム。

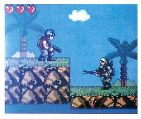

9. CS-FIRE
プレイヤーを操作し敵を倒す横スクロールのアクションシューティングゲーム。

10. WHERE TO GO
プレイヤーを操作してゴールを目指す横スクロールゲーム。

11. THE AGENT
カーソルを動かし敵を撃つシューティングゲーム。

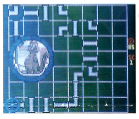

12. CAYMAN WASHING
ゴールに水を送るためにパイプをつなげるパズルゲーム。

13. SAVE BEARS
踏み台を左右に動かし、ジャンプしている動物が落ちないようにするゲーム。

14. FRUIT KNIGHT
制限時間内に、プレイヤーを操作し、飛んでいるフルーツをより多くカットします。

15. COUPLE PLANTS
同じ絵柄を選択し、絵柄を消していくパズルゲーム。

16. AERONAVAL WAR
船を操作し、潜水艦を攻撃するシューティングゲーム。

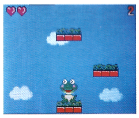

17. FROG JUMP
カエルをジャンプさせ、上を目指します。

18. CAT AND MOUSE
敵に触れないようにチーズをすべてゲットします。

19. FIGURE
どの絵柄が消えたかを当てるゲーム。

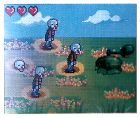

20. SHOOT ZOMBIES
穴から出てくるゾンビを倒します。

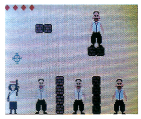

21. FLYING BULLET
弾を撃って敵を倒すシューティングゲーム。

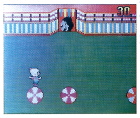

22. GROUNDER
転がってくるボールにうまく飛び移るゲーム。

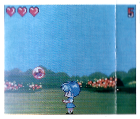

23. ELUDE BALLS
ボールを避けながら落ちてくるダイヤを獲得します。

24. SKY WAR
カーソルを動かし、敵を撃つシューティングゲーム。

25. HAMMER CHICKEN
切り株から顔を出した鳥をハンマーで叩きます。

26. JUMPING PANDA
パンダをジャンプさせて上を目指しします。

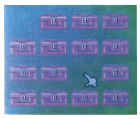

27. FREE ME
爆弾の箱を引き当てないように、箱を開けていきます。

28. CROSS RIVER
数字の上をジャンプして対岸に渡ります。

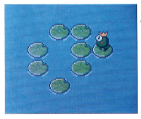

29. JUMPING FROG
カエルを操作し、すべての葉の上をジャンプします。斜めにはジャンプができません。

30. GIVE ME WATER
カーソルを動かしパイプをつなげて、ゴールに水を流します。

31. SHOOT BIRDS
カーソルを動かし、飛んでいるターゲットを撃ちます。

32. SNOW BALL
ターゲットに雪玉を当てる雪合戦ゲーム。

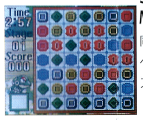

33. MONTEZUMA Ⅱ
同じ絵柄を3つ並べて消していくパズルゲーム。

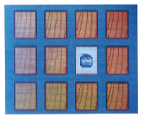

34. SAME BIRDS
同じ絵柄を揃えるカードゲーム。

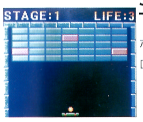

35. THE WALL
ボールを弾いて、ブロックを崩します。

36. SHOOT PENGUINS
カーソルを操作して、現れるペンギンを撃ちます。

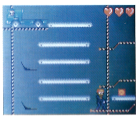

37. PORTER
流れてくる荷物をタイミングよくベルトコンベアへ運びます。

38. FLYING DISK
カーソルを操作し、飛んでいるディスクを撃ちます。

39. NS-SHAFT
プレイヤーを操作し、タイミングよく下に降りて行きます。

40. AIR WAR
弾を撃って、敵を倒すシューティングゲーム。

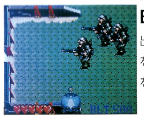

41. BASTION
出現するターゲットを、大砲で撃って敵を倒します。

42. WALL BALL
ボールを落とさないように、板をスライドさせて弾きます。

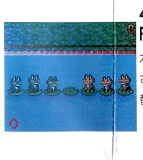

43. FROG JUMP Ⅱ
カエルをジャンプさせて位置を入れ替えます。

44. DISAPPEAR BIRDS
鳥を爆発させて、画面上から消すゲームです。

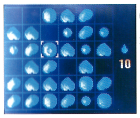

45. CHAIN REACTION
水滴を追加し、水のボールを破裂させ、連鎖で画面上から水を無くすゲーム。

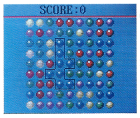

46. COLOR BALLS
同じ色のボールを選択し、画面上からボールを消します。

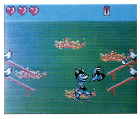

47. RECEIVE EGGS
プレイヤーを動かし、落ちてくる卵を拾います。

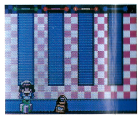

48. BAGGAGE CLAIM
流れてくるアイテムの色と同じ色のベルトコンベアに送ります。

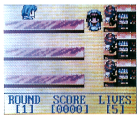

49. BEER WAITRESS
カウンターのお客に、ドリンクを出し、返却されるグラスを受け取るゲーム。

50. AIRDROP
飛行機から落とされるフルーツを、カゴをスライドさせて受け取ります。

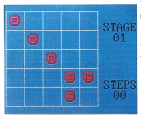

51. CLEAR MAP
カーソルを動かし、画面上からコインを消します。

52. CAR PARKING
うまく車を移動させ、出口から車を出します。

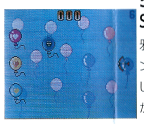

53. SHOOT BALLS
邪魔をしているバルーンに当たらないように、画面左のバルーンめがけて矢を撃ちます。

54. SHOOT HEXAPOD
カーソルを動かし、出現するカニやエビを撃ちます。

55. RECEIVE APPLES
落ちてくるリンゴを、カゴをスライドさせて拾います。

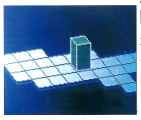

56. BLOXORZ
ボックスを移動させ、ステージ上の穴に落とすゲーム。

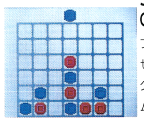

57. CONNECT FOUR
ブロックを落下させ、同じ色のブロックを4つ並べるゲーム。

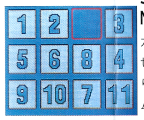

58. NUMBER TAXIS
カーソルを移動させ、数字を順番通りに並べるゲーム。

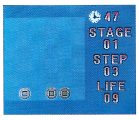

59. BRIGHT STONE
ブロックを入れ替え、同じ色のブロックを3つ揃え消していくゲーム。

60. TOXOPHILY
飛んでくる風船を矢で撃ちます。

61.
FLASH MEMORY
一瞬現れる数字を瞬時に覚え、指示された数値を答えるゲーム。

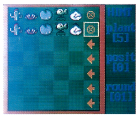

62.
GUESS PLANTS
正しい絵柄の並びを、限られた回数で探し当てるゲーム。

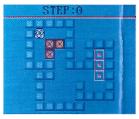

63.
BOX
赤いマスにボックスをすべて移動させるゲーム。

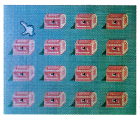

64.
SWEEP MINE
カーソルを動かして、爆弾の入っている箱を引き当てないように、箱を開けていきます。

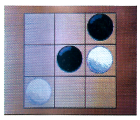

65.
TIC TAC TOE
黒いボールを移動させ、マス目上に3つ並べるゲーム。

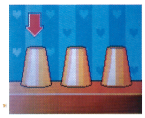

66.
MAGIC BALL
ボールの入ってるカップを選ぶゲーム。

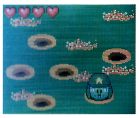

67.
BEAT PIG
穴から顔を出すキャラクターを叩くゲーム。

68.
MISSING ANIMAL
一瞬表示される絵柄を覚え、画面上にない絵柄を選ぶゲーム。

69.
RECEIVE GIFT
プレイヤーを移動させ落ちてくるアイテムを拾うゲーム。

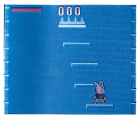

70.
NS-TOWER
プレイヤーを動かし、ジャンプをして上を目指すゲーム。

71.
CATCH CHICKEN
縦と横に柵を作って、徐々に柵を狭くし、鶏を追い込むゲーム。

72.
BOLDLY EGG
上のカゴにタイミングよく卵を投げるゲーム。

73.
WISDOM HEART
同じ色のブロックを揃え、ブロックを消していくゲーム。

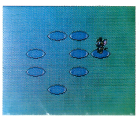

74.
MOUSE JUMPING
ネズミを正しい方向にジャンプさせて、画面のお皿をすべて消すゲーム。

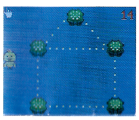

75.
SETTLE PUZZLE
制限時間内に、同じルートを通らずに、すべての場所を移動するゲーム。

76.
MOVING BALLS
カーソルを動かして、飛んでいる風船を撃つゲーム。

77.
GREEDY SNAKE II
壁にあたらないように、ブロックを動かし、赤いブロックを集めて長くしていきます。

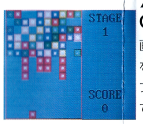

78.
CUBIX
画面下からブロックを発射し、横一列にブロックを並べ消していくゲーム。

79.
BIRDS BOMB
同じ鳥を一列に並べて消していきます。

80.
FRUIT SKEWER
同じ種類のフルーツを3つ串刺しにし、画面上のフルーツを消していくゲーム。

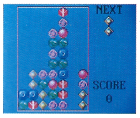

81.
STONE
パズルを縦横斜めに3つ以上つなげて消します。

82.
SHOOT FRUIT
落ちてくる果物を矢で当てます。

83.
RACING MOTOR
バイクでレースをします。

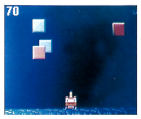

84.
BRICK
制限時間内にブロックを撃っていきます。

85.
RECEIVE FRUIT
落ちてくる果物をネットで弾ませてかごにいれます。

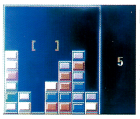

86.
DESTORY BRICKS
ブロックを入れ替えて繋げて消します。

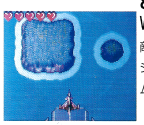

87.
WARS OF ISLANDS
敵を打ち落とすシューティングゲームです。

88.
KARO
落ちてくるボールをキャッチし穴の中を進むボールに入れて、穴から出てこないように3個以上つなげて消していきます。

89.
BASKETBALL
ボールをゴールにシュートします。

90.
DEAL OR NO DEAL
最初にトランクを選びます。その中の金額があなたがもらえる金額ですが、中身はわかりません。他のスーツケースを開けていき中の金額を確認していきます。一定回数ケースを開けると、一定の金額で取引するかどうかがわかることができます。

91. **92.** **93.** **94.** **95.**

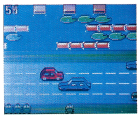

91. BEWARE CROSS
車に轢かれないように道を渡り、池に落ちないように向こう岸まで渡ります。

92. SEICROSS
障害物や敵を避けながら進んでいくシューティングゲームです。

93. FRUIT MACHINE
スロットゲームです。

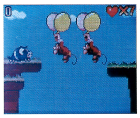

94. WING DREAM
サルに当たらないように向こう岸に飛び移るゲームです。

95. SEA WOLF
爆弾を避けながら、海底の潜水艦を撃破していきます。

96. ROCKET MAN
障害物を避けながら進んでいくゲームです。

97. APACHE OVERKILL
ヘリコプターのシューティングゲームです。

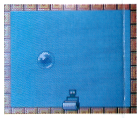

98. DESTROY HUBBLE
弾む玉を避けながら、打ち落としていくゲームです。

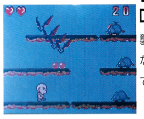

99. DEMON WARRIOR
襲ってくる敵を避けながら果物を取っていきます。

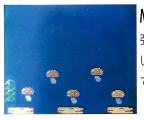

100. MUSHROOM BALL
弾むボールを操作して、キノコを消していきます。

101. ARCHER WARS
弓矢で敵を撃ちます。

102. ON ALL SIDES
上下左右から飛んでくる大砲を大砲で迎撃します。

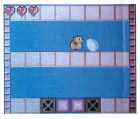

103. DUCK
床をくちばしで壊し常にタマゴを先に下へ落としていきます。

104. MARS MISSION
敵を打ち落としていきます。敵は一定回数弾があたると撃破できます。

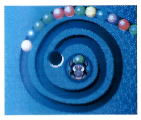

105. ZUMA
穴を進んでいく玉と玉の間に、同じ色の玉を打ち込み、3個並べて消していきます。

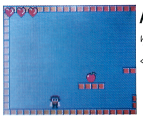

106. APPLES JACK
りんごを集めていくゲーム。

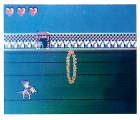

107. CIRCUS CHARLIE
火の輪をジャンプでうまくくぐり抜けていきます。

108. BLOCK BLOCK
ブロックをマスにあうようにはめていきます。

109. MUSHROOM ARRAY
右の見本と同じ並び方になる様、キノコをうごかしていきます。

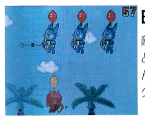

110. BALLON WAR
敵を避けたり、打ち落としたりしながらすすんでいくシューティングゲームです。

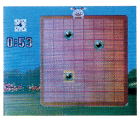

111. GREEDY BOIES
玉が縦か横の直線状にあれば引き合わせることができます。玉と玉を引き合わせ1つにし、動物に与えます。

112. GREEDY JARRY
弾みながら下に落ちないようにハート等を取っていきます。

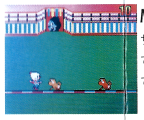

113. MONKEY JUMP
サルをジャンプして避けながら進んでいきます。

114. DOMAIN WAR
バリケードに向かってくる敵を撃ち、こちらまで来ないようにします。

115. WOLF VS RABBIT
狼に追いつかれないように穴に逃げます。狼は2歩ずつ、ウサギは1歩ずつ進みます。

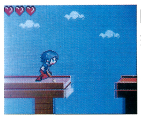

116. RUNNING COOL
落ちないようにジャンプしながらすすんでいきます。

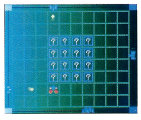

117. RESOURCE WAR
敵の弾を避けながら?マークをすべてなぞっていきます。

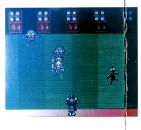

118. KILL ZOMBIES
扉からでてくるゾンビがこちらに到達しないように弾を撃ちます。

取扱説明書　対象年齢6歳以上

安全にお使いいただくために

ご使用の前に必ずお読みください。

●この説明書には、ご使用になる方やその周辺にいる方々や物への危害や損害を未然に防ぐためのお守りいただきたい事項を記載しています。製品を安全にご使用いただくために内容を十分にご理解いただきますようお願いいたします。

⚠警告　この表示は、内容を無視し間違った取り扱いをすると、死亡や重傷を負う危険性の高い内容を示しています。

●万一、異常が発生した場合は・・・
本製品から、異臭や煙が出たときは、ただちに使用を中止して電源を切り電池を抜いて、弊社お客様サービスセンターにお問い合わせください。

●改造・分解しないでください
修理や改造、分解をしないでください。感電や火災、やけどの原因になります。

●電池の取り扱いに関する注意
電池の＋（プラス）端子と－（マイナス）端子を舐めたり、金属類でショートさせたりしないでください。発熱や破裂の原因になります。

●熱源から近い場所で使用・保管しないでください
ストーブやヒーターなどの熱源のそばで加熱されると、電池が破裂し、火災やけが、製品故障の原因になります。ドライヤーや電子レンジ等で乾かしたり加熱することも同じ理由のため避けてください。

⚠注意　この表示は、内容を無視すると対人的に障害を負ったり、対物的に損害の発生が想定される内容を示しています。

●本体を落としたり、ぶつけたり等の強い衝撃を与えないでください。製品故障の原因になります。
●本体の各端子部に、指やドライバー等の金属で触らないでください。感電、けが、製品故障の原因になります。
●不安定な場所や小さなお子様・ペットの手の届く場所で保管しないでください。落として、けがや製品故障の原因になります。

《電池を誤使用すると発熱・破裂・液もれの恐れがあります。下記に注意してください。》
●二次電池（充電式電池）は絶対に使用しないでください。
●古い電池と新しい電池、いろいろな種類の電池を混ぜて使わないでください。
●+-（プラスマイナス）を正しくセットしてください。。
●ショートさせたり、充電・分解・過熱・火の中に入れたりしないでください。
●万一、電池から漏れた液が目に入ったときはすぐに大量の水で洗い、医師に相談してください。皮膚や服に付着したときは水で洗い落としてください。
●廃棄するときは、自治体の廃棄物処理の指示に従ってください。

使用上の注意

○歩きながらや運転中に使用しないでください。事故やけがの原因になります。
○布団の中等の熱のこもる場所で使用しないでください。本体が熱くなって、低温やけどの原因になります。
○高温・多湿の場所や直射日光の当たる場所での使用及び保管はしないでください。また、周辺の温度変化が激しいと内部結露によって誤動作する場合があります。
○ホコリ・油煙の多い場所での使用及び保管はしないでください。感電や製品故障の原因になります。
○直射日光の当たる場所や密閉された自動車の中（特に夏期期間）での長時間の放置は避けてください。
○本体をシンナーやベンジン、アルコールでふかないでください。汚れは水で薄めた中性洗剤を含ませて固く絞った布などで拭きとってください。

健康上の注意

●健康のため、部屋を明るくしてからゲームをするようにしてください。
●疲労している状態での使用、長時間にわたっての連続の使用は、健康上好ましくないので避けてください。1時間ごとに10～15分ほどをめやすに適度に休憩をとってください。
●ゲーム中に疲労感・吐き気・めまい等の症状を感じたり、手や腕、目に疲労や痛みを感じた時は、直ちに使用を中止してください。その後も症状が続く場合は医師の診察を受けてください。そのままにしておくと長期にわたる障害を引き起こす可能性があります。
●他の要因による手や腕の一部に障害が認められている場合、ゲームをすることによって症状が悪化する可能性があります。使用する前に医師と相談してください。

※誤った使用方法で発生するすべての事柄に対して、弊社は一切の責任を負いかねます。ご了承ください。

各部名称

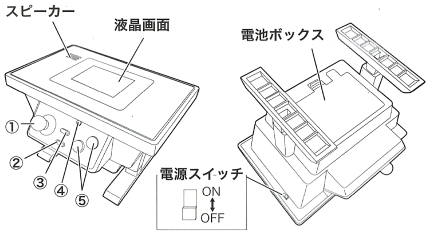

①方向スティック
ゲームの選択、ゲームの操作をおこないます。

②スタート/ポーズボタン
ゲームの開始、一時停止（ポーズ）をおこないます。

③サウンドボタン
音量の調節をおこないます。押すごとに音量が小さくなり、最後は消音になります。消音状態でもう一度押すと最大音量になります。

④リセットボタン
ゲームのリセットをおこない、メニュー画面に戻ります。

⑤アクションボタン
ゲームの選択、ゲームの操作をおこないます。ゲームの一時停止（ポーズ）中に、下ボタンを押すとゲームのタイトル画面に戻ります。もう一度押すとメニュー画面に戻ります。

使用方法

電池の使用方法

本体裏側の『電池ボックス』のカバーを開け、単４電池3本（別売）を右図のように本体の刻印に従ってプラスマイナス正しくセットしカバーを閉じます。

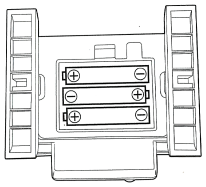

ゲームの開始方法

①『電源スイッチ』をONにするとゲームメニューが表示されます。
②『方向スティック』でゲーム選択し、『スタート/ポーズボタン』で決定します。
③ゲームタイトル画面になり、『スタート/ポーズボタン』を押すとゲームが開始されます。
※ゲームの種類によって、スタート時の操作が異なります。

ゲームの操作方法

『方向スティック』と『アクションボタン』を操作して遊びます。
※ゲームの種類によって、操作方法が異なります。

ボタン操作をせずにしばらく置いておくと画面が消え「スリープ」状態になります。「スリープ」状態を解除するには、『リセットボタン』を押してください。メニュー画面に戻ります。

製品仕様

本体サイズ	約 W 120 × D 95 × H 78 mm
本体重量	約 110 g
液晶	約 36 × 29 mm
電源	単4電池3本（別売）

※製品改良のため、仕様・外観は予告なしに変更することがあります。